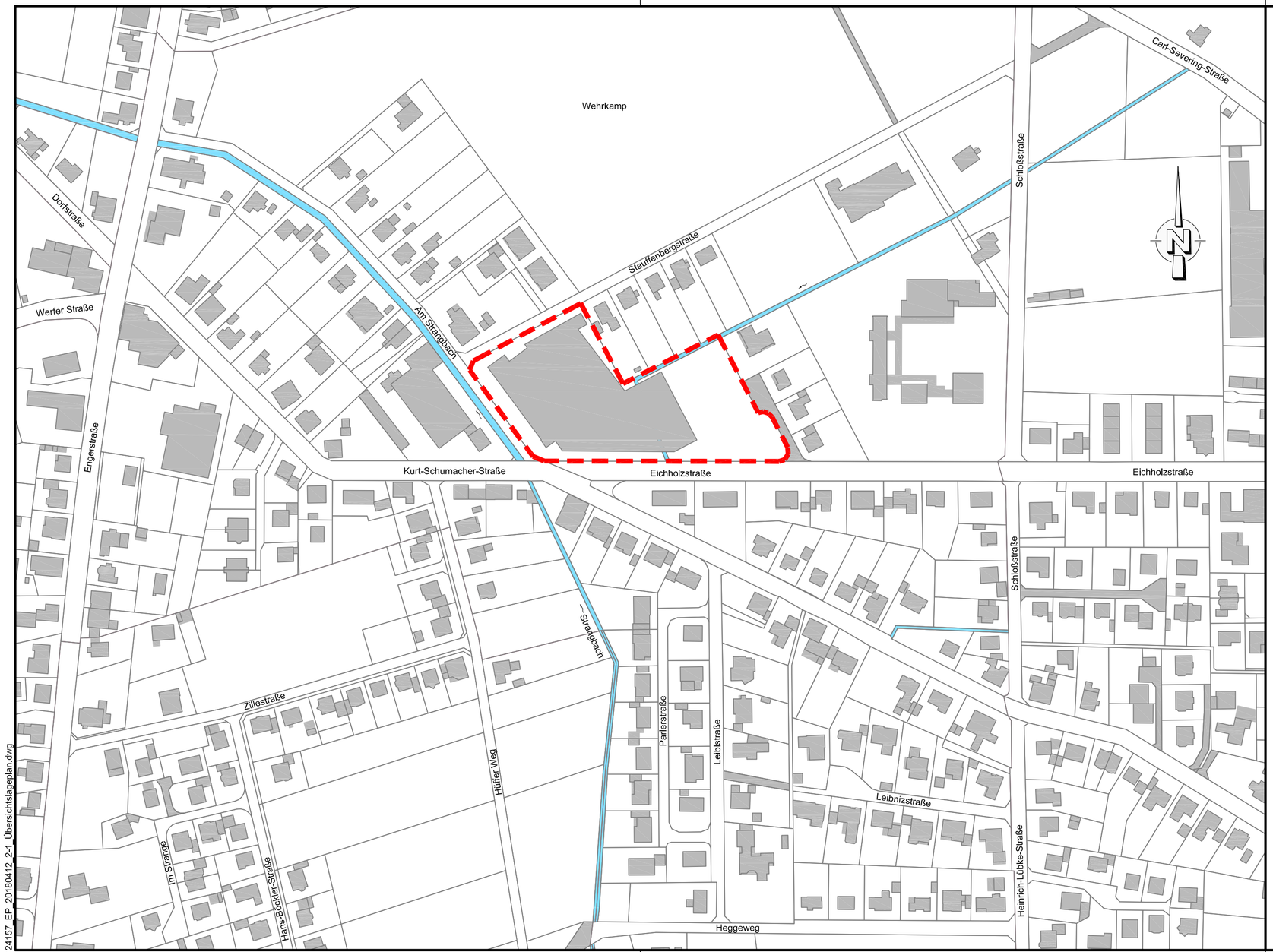

Legende

Bestand

Katasterinformation

Planungsgebiet

BOCKERMANN FRITZE IngenieurConsult GmbH
Dieselstr. 11 | 32130 Enger
T 05224 9737-0
F 05224 9737-50
bfi@bockermann-fritze.de
www.bockermann-fritze.de

Bearb.	12.04.2018	Brö
Gez.	12.04.2018	MK/EM
Gepr.		
Proj.-Nr.:	24157	

Nr.	Art der Änderung	Datum	Zeichen

Entwässerungskonzept / Entwurfsplanung

Gewerbepark Stauffenbergstraße
Monika & Lothar Droste GbR
Stauffenbergstraße 29-35
32257 Bünde

Unterlage / Blatt-Nr.: 2 / 1
Übersichtslageplan

Maßstab: 1 : 2.000

Tiefbautechnische Erschließung des B-Plangebietes zwischen Stauffenbergstraße, Am Strangbach und Eichholzstraße in Bünde

24157_EP_20180412_2-1_Übersichtslageplan.dwg

590.00 x 297.00 (0,18 qm)